

ICHA

Indonesian Clinic and Hospital Asset

PROFIL SIMRS ICHA

Sistem Andal di Balik Layanan
Rumah Sakit Hebat

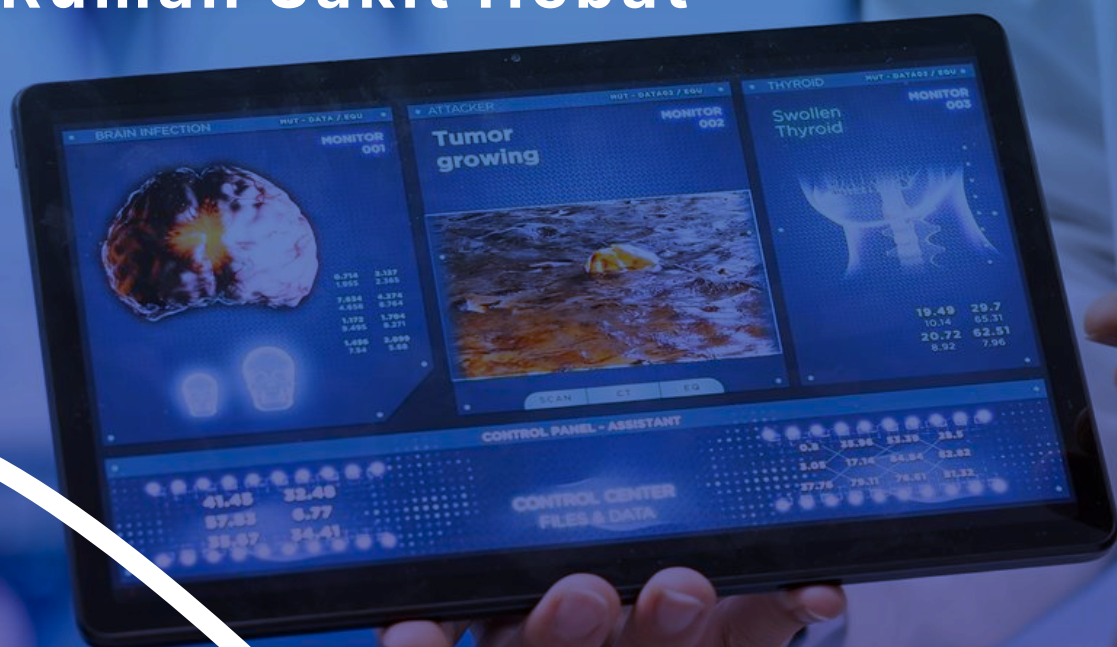



“

**INDONESIAN CLINIC
AND HOSPITAL ASSETS**
*Transforming Hospital
Management for a
Healthier Future*

DAFTAR ISI

Pendahuluan	4
Profil Perusahaan	5
Manfaat	5
Maksud Dan Tujuan	6
Prioritas ICHA	7
Fitur Unggulan	9
Tampilan Menu Input Data Rekam Medis	10
Tampilan Menu Registrasi Kunjungan Tampilan	10
Menu <i>Bridging</i> ICHA Dengan SEP Integrasi	10
ICHA dengan DICOM	10
Menu <i>Bridging</i> ICHA Dengan INA-CBG Tampilan	11
Menu Transaksi Penjualan Tampilan Menu	11
<i>Executive Dashboard</i> Penutup	12
Contact	13
Portofolio Client	14



PENDAHULUAN

Rumah sakit modern menghadapi tantangan kompleks: meningkatkan kualitas pelayanan sambil memastikan *sustainability* finansial. Era JKN menuntut akurasi data yang tinggi, *compliance* regulasi yang ketat, dan efisiensi operasional yang optimal.

Tantangan yang dihadapi rumah sakit:

- Koordinasi antar unit yang belum optimal
- Proses administrasi yang memakan waktu
- Kebutuhan akan data *real-time* untuk pengambilan keputusan
- Tuntutan *compliance* dengan regulasi yang terus berkembang

SIMRS ICHA dari Adwa Info Mandiri hadir sebagai solusi komprehensif yang memahami kebutuhan rumah sakit Indonesia dan mengintegrasikan seluruh aspek manajemen dalam satu platform yang *reliable*, *user-friendly*, dan memastikan pendapatan rumah sakit terjaga.

PT ADWA INFO MANDIRI

Berdiri sejak **12 September 2008** di Cilegon, Banten, PT Adwa Info Mandiri telah **15+ tahun** mengabdikan sebagai mitra teknologi terpercaya rumah sakit di Indonesia sebagai perusahaan yang bergerak di bidang Sistem Informasi Manajemen Rumah Sakit.

Legalitas Lengkap:

- Akta Pendirian No. 03/2008
- Pengesahan Kemenkumham No. AHU-98571.AH.01.01.2008
- NPWP: 21.061.285.9-417.000

MANFAAT SIMRS ICHA

Untuk Operasional:

Koordinasi antar unit yang *seamless* dan *real-time*

Prosedur standar yang konsisten di seluruh rumah sakit

Efisiensi waktu pelayanan hingga 60%

Menuju sistem *less paper* yang ramah lingkungan

Untuk Manajemen:

90% akurasi klaim BPJS, di atas rata-rata industri

Transparansi keuangan dan *audit trail* yang lengkap

Pengambilan keputusan berbasis data *real-time*

Transparansi dalam akuntansi dan keuangan Rumah Sakit

Untuk Pasien:

Waktu tunggu yang lebih singkat

Pelayanan yang lebih berkualitas dan personal

Kemudahan akses informasi medis

Kepuasan pasien meningkat



MAKSUD DAN TUJUAN

Rumah Sakit dapat memberikan nilai tambah dalam pelayanan (*Value Added Service*).



Terintegrasi, sehingga meningkatkan mutu pelayanan, daya tarik rumah sakit sebagai tempat untuk melakukan investasi & daya saing antar rumah sakit.



Memberikan pengawasan bagi manajemen dalam membentuk struktur pengendalian.





PRIORITAS ICHA

KEMUDAHAN

- *User-friendly interface*
- *Training optimal*
- **Menu yang disesuaikan** dengan *workflow* rumah sakit Anda

AKURASI

- **90% tingkat keberhasilan klaim BPJS**
- **Audit trail lengkap** untuk *compliance* dan *transparency*
- **Validasi otomatis** mencegah *human error* dalam input data

FLEKSIBEL & ADAPTIF

- *Customizable* sesuai kebutuhan spesifik rumah sakit
- *Scalable* untuk ekspansi layanan
- *Multi-payment support*

AKSELERASI

Meningkatkan efisiensi waktu dalam proses pengaksesan informasi meliputi :

- Transaksi data
- Histori medis
- Histori transaksi
- Admisi pasien
- Rekam medis pasien
- Pemakaian obat-obatan/alat kesehatan
- Resep obat
- Utang piutang
- Billing dan lain-lain

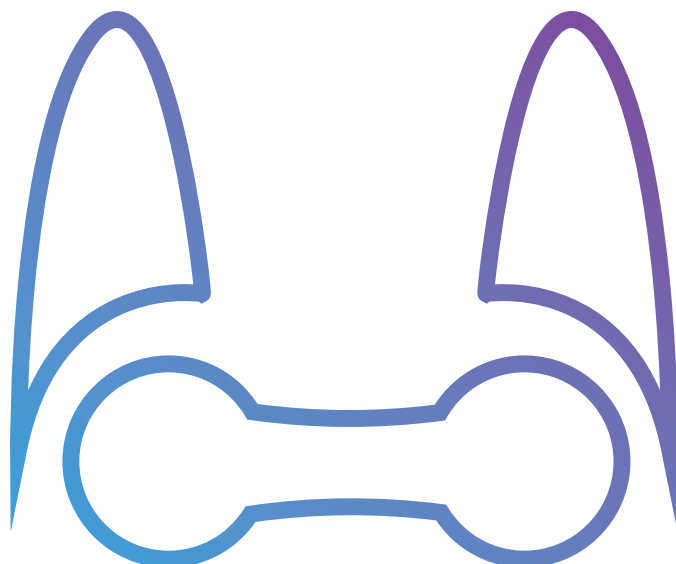

TERINTEGRASI

ICHA terhubung dengan 18+ sistem eksternal, memastikan *data flow* yang *seamless* dan *compliance* yang otomatis:

Sistem Pemerintah:

- *Bridging* SEP BPJS Kesehatan
- INA-CBG 5.4 terbaru
- SATUSEHAT Kemenkes
- SIRS *Online* otomatis

Sistem Penunjang:

- PACS DICOM untuk radiologi
- *Interface* laboratorium *multi-vendor*
- JKN Mobile dan *Aplicares*
- Email dan WhatsApp *notification*

Sistem Operasional:

- Antrian *online* dan KIOS-K
- Jadwal operasi terintegrasi
- SITB (Sistem Informasi TB)
- *Bridging System* Apotik *Online* BPJS
- *Face recognition support*



**SATU PLATFORM SIMRS LENGKAP
UNTUK SEMUA KEBUTUHAN RUMAH SAKIT**

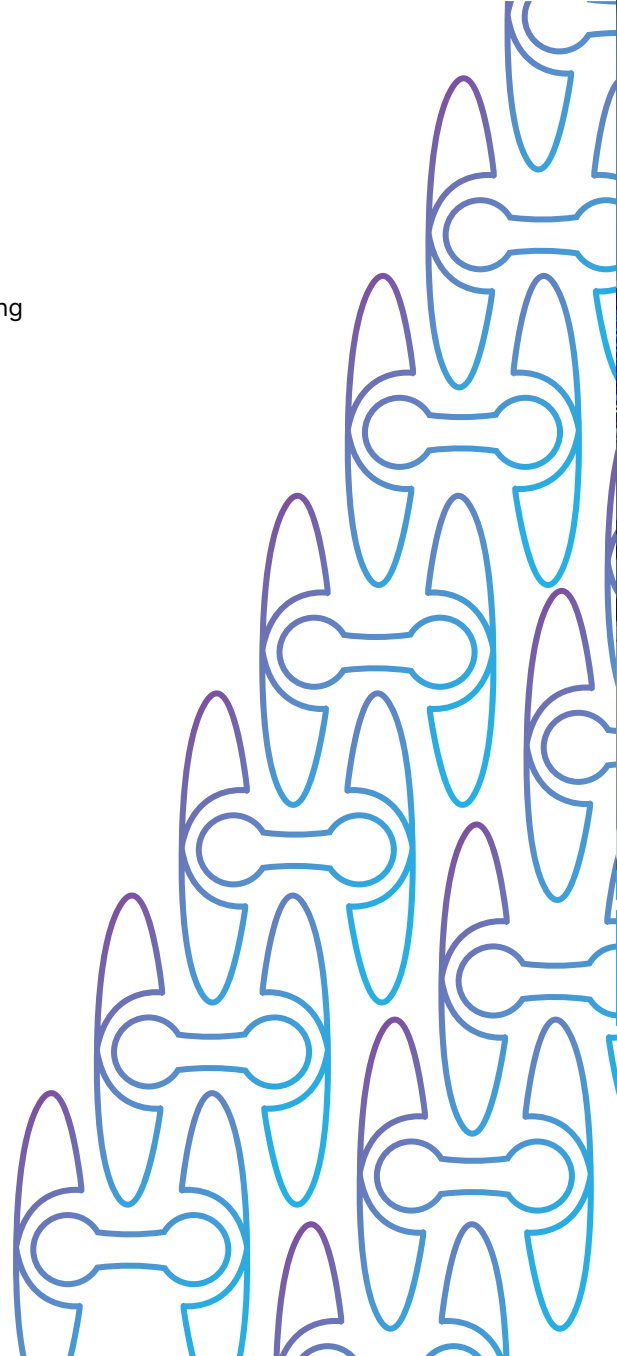



FITUR UNGGULAN

- ✓ Berbasis web
- ✓ Sistem Pendaftaran pasien baru berbentuk KIOS yang terintegrasi langsung dengan antrian:
- ✓ ICHA Mendukung integrasi dengan sistem BPJS kesehatan (SEP-Surat Eligibilitas Peserta).
- ✓ Mendukung Integrasi penetapan tarif dan tagihan dengan aplikasi Bina Upaya Kesehatan Kementerian RI, INA-CBG
- ✓ Sistem Notifikasi User
- ✓ E-mail System
- ✓ PACS (Picture Archiving and Communication System) for DICOM (Digital Imaging and Communications in Medicine) - DCM4CHEE.
- ✓ Integrasi dengan Interfacing Alat Laboratorium.
- ✓ Sistem Antrian yang berupa film yang bisa digunakan sebagai media iklan ataupun promosi
- ✓ E-Resep yang terintegrasi dengan sistem antrian apotik/farmasi.
- ✓ Laboratorium
- ✓ Radiologi
- ✓ Laporan RL
- ✓ Pencatatan jasa layanan dengan multi tarif, berdasarkan penjamin, kelas perawatan.
- ✓ EMR (Electronic Medical Record)
- ✓ HRIS (Human Resource Information System)
- ✓ Stock Opname farmasi dapat dilakukan tanpa menghentikan sistem.
- ✓ Perhitungan stock opname obat disetiap unit beserta nilai
- ✓ Billing sistem terintegrasi dari setiap unit kerja secara langsung dengan sistem akuntansi.
- ✓ Tingkatan Manajemen dan Akuntansi keuangan pada tingkatan managerial, aplikasi ICHA akan menampilkan informasi berupa data- data rekapitulasi yang telah diolah dengan sistem sesuai dengan input ouput data.
- ✓ Monitoring tempat tidur
- ✓ Fixed Asset, Logistik, Pph21 Karyawan dan dokter

CONTOH TAMPILAN MENU APLIKASI

Menu Input Data Rekam Medis

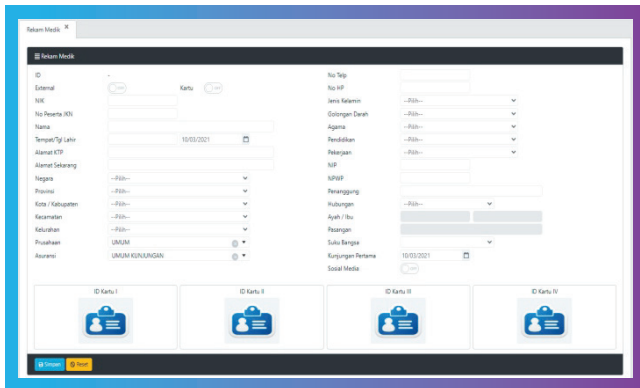

Menu rekam medis sebagai dasar untuk mendapatkan nomor rekam medis dan data identitas pasien.

Menu Registrasi Kunjungan

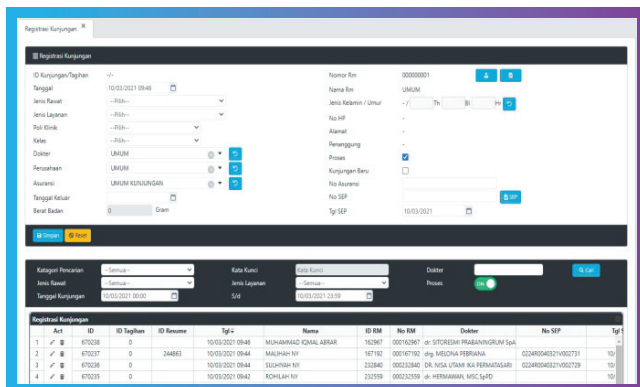

Menu kunjungan sebagai dasar di mana pasien akan mendapatkan perawatan medis sesuai dengan penanggung beserta kelas perawatan yang diminta pasien

Integrasi ICHA dengan DICOM

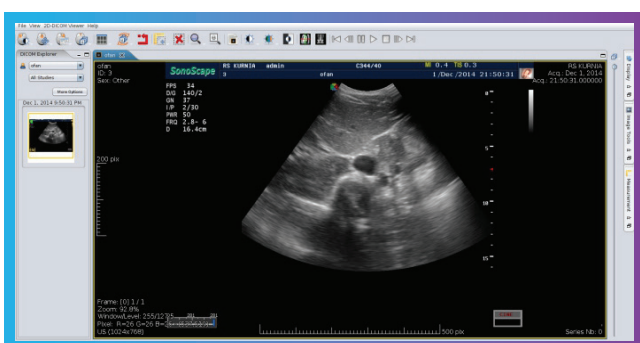

Tampilan integrasi DICOM akan membantu tenaga medis untuk melihat hasil pemeriksaan dengan teknologi komputer.

Menu Bridging ICHA Dengan SEP

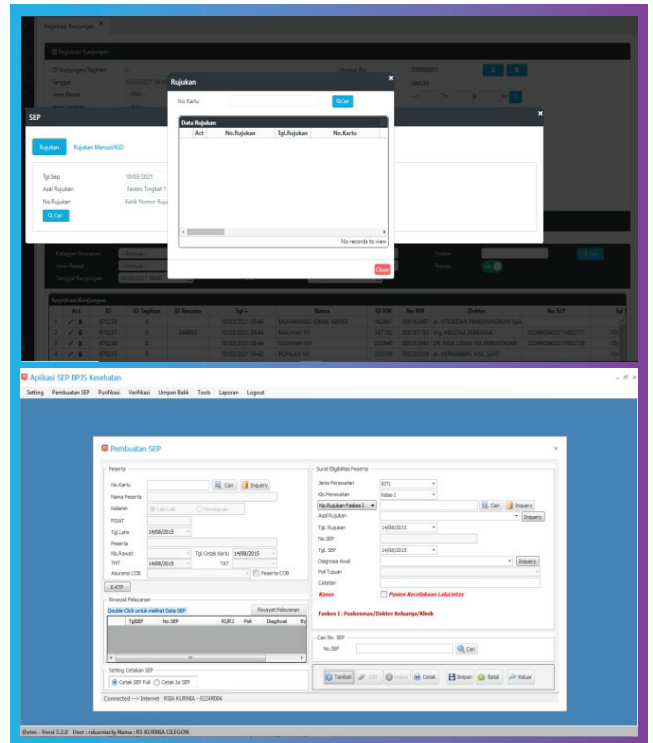

Menu input bridging ICHA dengan SEP

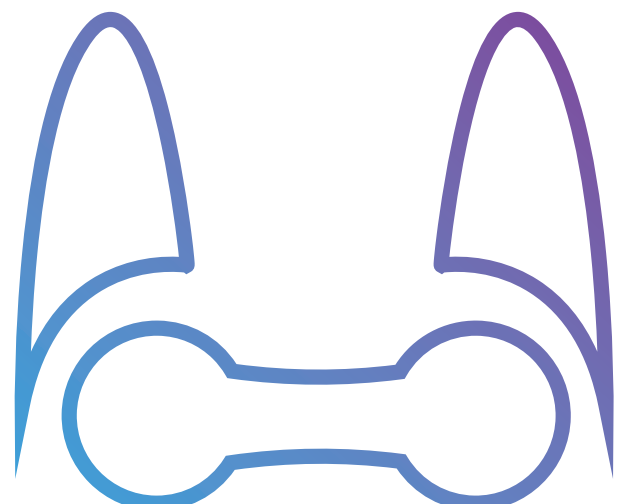

CONTOH TAMPILAN MENU APLIKASI

Menu bridging ICHA dengan Ina-CGB

The screenshot displays a patient information form with fields for ID, name, date of birth, and gender. Below this, there are sections for 'Diagnosis' and 'Procedure'. The 'Diagnosis' section includes a table with columns for Act, ID, Code, and Description. The 'Procedure' section has a similar table. At the bottom, there is a 'Hasil Grouping' section showing a list of items with their respective prices and a total amount of 190,400.00.

Act	ID	Code	Description
1	12737	2388	Follow-up exam after other treatment for other condition
2	3902	2209	Acute bronchitis, unspecified

Act	ID	Code	Description	Qty	Unit	Price	Total
			Group PENYAKIT KRONIS RESOL LAIN-LAIN	Q-5-44-0	Rp.	190,400.00	
			Sub-Acute		Rp.		
			Chronic		Rp.		
			Special Procedure	None	Rp.		
			Special Prosthesis	None	Rp.		
			Special Investigation	None	Rp.		
			Special Drug	None	Rp.		
						Total Rp.	190,400.00

Menu input penjualan

The screenshot shows a sales input form with fields for transaction date, time, and location. It includes a table for 'Item' selection with columns for Act, ID, Name, Unit, Qty, Price, and Amount. The 'Total' row shows a total amount of 0.00. Below the table, there are buttons for 'Add Item', 'Print', and 'Save'.

Act	ID	Name	Unit	Qty	Price	Amount	Status	
							Total	0.00

Pilihan varian tema di aplikasi

This screenshot is identical to the one above, showing the sales input form with a different visual theme or layout, demonstrating the application's flexibility in user interface design.

Integrasi *bridging* ICHA dengan INA-CBG akan membantu petugas dalam penyelesaian coding tarif INA CBG dalam satu aplikasi yaitu ICHA.



FITUR UNGGULAN

Dashboard Kunjungan

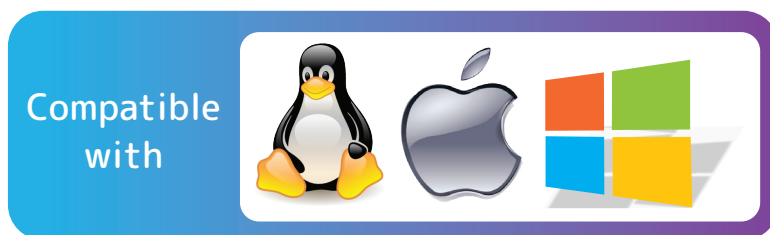
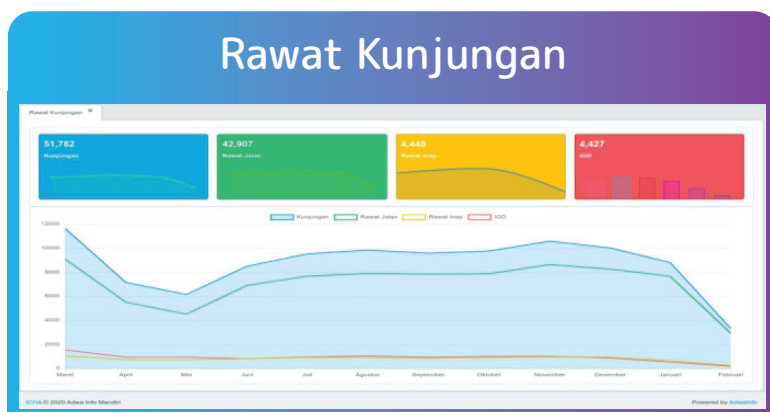
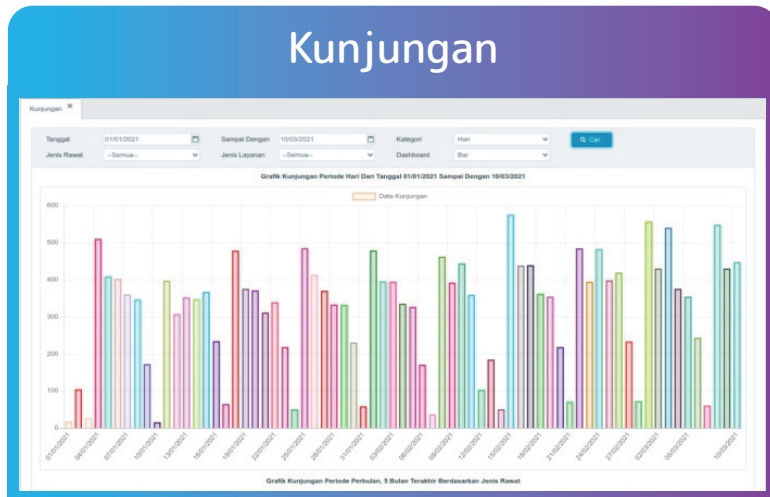

PENUTUP

MENGAPA MEMILIH ICHA?

Terbukti Reliable

15+ tahun pengalaman di industri rumah sakit

30+ klien rumah sakit di seluruh Indonesia

Support Terdepan

Tim IT profesional siap 24/7

Response <3 menit untuk *technical support*

Regular update mengikuti regulasi terbaru



HUBUNGI KAMI
Pionir Digitalisasi Layanan
Kesehatan di Indonesia

PT. Adwa Info Mandiri

Jl. Jombang Masjid
No. 03 Cilegon-Banten 42411
(0254) 216615 / +62 8111002430
sales@adwainfo.com
<https://www.icha.co.id>

DIPERCAYA 30+ RUMAH SAKIT

Dari Sabang sampai Merauke, rumah sakit terdepan memilih ICHA sebagai mitra teknologi mereka:

RUMAH SAKIT ANNISA TANGERANG

Jl. Gatot Subroto No. 98 Km 3 Cibodas,
Tangerang-Banten 15138
Telp.(021)5525564 Fax.(021)55791563
E-mail : info@rsannisa.co.id
Penerapan Mulai 2014 s/d 2021

RSU PRASETYA HUSADA MALANG

Jl. Raya Ngijo Karangploso No.25,
Kendalsari, Ngijo, Kec. Karang Ploso,
Malang, Jawa Timur 65152
Telp. 0341) 460558
Penerapan Mulai 2018 s/d sekarang

RSU KURNIA CILEGON

Jl. Jombang Masjid No. 04
Cilegon-Banten Telp.(0254)391161
Penerapan Mulai 2012 s/d sekarang.

RSU UMMI BENGKULU

Kelurahan Jl. Hibrida No.1, Sido Mulyo,
Kec. Gading Cemp., Kota Bengkulu,
Bengkulu 38229 Telp. (0736)24832
Penerapan Mulai 2015 s/d sekarang.

RUMAH SAKIT KURNIA SERANG

Jl. Raya Cilegon Kramatwatu
Serang-Banten 42161
Telp.(0254)232648 Fax.(0254)8235050
E- mail : info@rskurnia.co.id
Penerapan Mulai 2015 s/d sekarang.

RUMAH SAKIT UMUM NURHAYATI GARUT

Jl. Jendral Sudirman No.6, Suci, Kec.
Karangpawitan, Kabupaten Garut, Jawa
Barat 44116 , Telp. (0262) 238966
Penerapan Mulai 2018 s/d 2022.

RUMAH SAKIT ISLAM ASSYIFAA LAMPUNG

Jalan Negara No.65, Yukum Jaya,
Terbanggi Besar, Yukum Jaya, Kec.
Terbanggi Besar, Telp. (0725) 25264
Penerapan Mulai 2019 s/d sekarang.

RSU ARUN LHOKSEUMAWE

Komplek Perumahan PT. Arun NGL, Jl. Plaju,
Batuphat Timur, Muara Satu, Kota Lhokseumawe,
Aceh 24353 Telp. (0645) 653165
Penerapan Mulai 2019 s/d sekarang.

RUMAH SAKIT FATIMAH SERANG

Jalan Raya Serang - Cilegon km. 3,5
Drangong Kel, Drangong, Kec. Taktakan,
Kota Serang, Banten 15116
Penerapan Mulai 2017 s/d sekarang.

RUMAH SAKIT ADVENT BANDUNG

Jl. Cihampelas No.161, Cipaganti,
Kecamatan Coblom, Kota Bandung,
Jawa Barat 40131
Mulai 2021 s/d 2023.

RSIA ASSYIFA TANGERANG

Jl. Paus Raya No.1, RT.002/RW.004,
Karawaci Baru, Kec. Karawaci, Kota
Tangerang, Banten 15116
Penerapan Mulai 2017 s/d 2022.

RUMAH SAKIT UMUM DARMAYU

Jl. Dr. Sutomo No.44 - 50, Bangunsari,
Kec. Ponorogo, Kabupaten Ponorogo,
Jawa Timur 63419
Penerapan Mulai 2021 s/d sekarang

RSIA PRIMA QONITA

Jl. Pahlawan Kemarung No.27, Baturaja
Lama, Kec. Baturaja Timur, Kabupaten Ogan
Komerling Ulu, Sumatera Selatan 32121
Penerapan Mulai 2023 s/d sekarang.

RSIA AMANNA

Jl. Dr. M. Hatta, Baturaja Lama, Kec.
Timur, Kabupaten Ogan Komerling Ulu,
Sumatera Selatan 32125. Penerapan
Mulai 2024 s/d sekarang.

DIPERCAYA 30+ RUMAH SAKIT

Dari Sabang sampai Merauke, rumah sakit terdepan memilih ICHA sebagai mitra teknologi mereka:

RUMAH SAKIT MURNI TANGERANG

Jl. Raya Legok - Karawaci No.86,
RT.2/RW.1, Medang, Kec. Pagedangan,
Tangerang, Banten 15810
Telp. (021) 5470263
Penerapan Mulai 2018 s/d 2023

RUMAH SAKIT KARTINI LEBAK

Jl. Sunan Kalijaga, Cijoro Pasir, Kec.
Rangkasbitung, Kabupaten Lebak,
Banten 42316 Telp. (0252) 209333
Penerapan Mulai 2020 s/d sekarang.

RSIA BUNDA SEJATI TANGERANG

Jalan Prabu Siliwangi No.11, Jatiuwung,
Keroncong, RT.003/RW.001, Keroncong, Kec.
Jatiuwung, Kota Tangerang, Banten 15134
Telp. (021) 5900136
Penerapan Mulai 2020 s/d 2022.

RSIA PRATIWI TANGERANG

Jl. RHM Noeradji No.42, RT.001/RW.001,
Sumur Pacing, Kec. Karawaci, Kota
Tangerang, Banten 15114
Penerapan Mulai 2020 s/d 2023.

RUMAH SAKIT TIARA TANGERANG

Jl. Beringin Raya No.3 - 5,
RT.003/RW.008, Nusa Jaya, Kec.
Karawaci, Kota Tangerang, Banten 15116
Mulai 2021 s/d sekarang.

RUMAH SAKIT PMI LHOKSEUMA

Kampung Jawa Lama, Banda Sakti,
Lhokseumawe City, Aceh
Penerapan Mulai 2021 s/d sekarang

RIKA AMELIA HOSPITAL

Jl. Sultan Machmud Badaruddin 2 No.18
Km.11 Alang Lebar, Sukodadi, Kec. Sukarami,
Kota Palembang, Sumatera Selatan 30961
Penerapan Mulai 2023 s/d sekarang

RUMAH SAKIT UMUM BUN TANGERANG

Jalan Raya Kosambi Timur No. 2 Kel,
Kosambi Tim., Kec. Kosambi, Tangerang,
Banten 15213 Telp.(021) 29031299
Penerapan Mulai 2018 s/d 2022.

RUMAH SAKIT QADR TANGERANG

Komplek Islamic Village, Klp. Dua, Kec.
Karawaci, Tangerang, Banten 15810
Penerapan Mulai 2020 s/d sekarang.

RS MITRA HUSADA TANGERANG

Jl. Raya Kampung Melayu No.11A, Kp.
Melayu Barat, Kec. Teluknaga, Tangerang,
Banten 15510 Telp. (021) 55932610
Penerapan Mulai 2017 s/d 2022.

RUMAH SAKIT UMUM BHAKTI ASIH

Jl. Raden Saleh No.10, RT.001/RW.004,
Karang Tengah, Kec. Karang Tengah,
Kota Tangerang, Banten15157
Mulai 2021 s/d 2024.

RUMAH SAKIT TIARA KASIH SEJATI

Jl. Raya Kutabumi kp, Nagrak, Kec.
Periuk, Kota Tangerang, Banten
Mulai2022 s/d2022.

RSI AR-RASYID PALEMBANG

Jl. HM. Saleh No.2, Sukarami, Kec. Sukarami,
Kota Palembang, Sumatera Selatan 30961
Penerapan Mulai 2023 s/d sekarang.

RSIA KARTINI PADALARANG

Jl.Letkol G.A.Manulang
No.46,Padalarang, Kec. Padalarang,
Kabupaten Bandung Barat, Jawa Barat
40553 Penerapan
Mulai 2023 s/d sekarang.

RSIA dr DJOKO PRAMONO

Jl. Panatayuda I No.21, Nagasari, Kec.
Karawang Bar., Karawang, Jawa Barat 41312
Penerapan Mulai 2024 s/d sekarang.

